



Medicinska škola Ante Kuzmanića Z a d a r

www.medskolazd.hr

Mreža Škole

Edin Kadić, profesor mentor

e-kadic@medskolazd.hr

Ante-Kuzmanic@medskolazd.hr





ŠKOLSKA ISKUSTVA:

- ▶ **Nedovoljna motivacija nastavnika u uporabi ICT-a:**
 - ▶ "Strah" od uporabe ICT-a
 - ▶ **Praktična primjena u nastavi** (opterećenje)
(Primjer: uporabe prijenosnog računala i LCD-a)
 - ▶ "Gubljenje" i zaštita podataka
 - ▶ Otežana razmjena pozitivnih iskustava
- ▶ **Nedostupna oprema učenicima**
- ▶ Problemi održavanja školske opreme
- ▶ Nepraktičnost dobro opremljenih učionica za kvalitetnu i osmišljenu primjenu ICT-a u nastavi
- ▶ **Permanentna edukacija koja će poticati primjenu**
- ▶ **Problemi u vođenju pedagoške dokumentacije**

Mreža škole





SUSTAV ŠKOLSKE MREŽE:

KONEKCIJA: ISA server 2003



- ISA server 2003
- 100 Mb link (Serial 20 Gb)
- Pentium 4 2.8 GHz
- desktop computer 1.7 GHz
- 512 MB RAM
- HPC switch 24 portni
- 40 GB sistem
- HPC switch 24 portni
- 60 GB data
- 80 GB sistem A
- 80 GB data
- Sata RAID polje



Microsoft Windows Server 2003:

The screenshot displays the Active Directory Users and Computers console. The left pane shows the tree structure with 'Users' selected. The main pane lists 74 user objects. The 'Edin Kadić' user is selected, and its properties dialog box is open. The 'Member Of' tab is active, showing a list of groups. The 'Domain Users' group is highlighted. The 'Primary group' is set to 'Domain Users'. The dialog box also shows tabs for General, Address, Account, Profile, Telephones, Organization, Member Of, Dial-in, Environment, and Sessions. The 'Member Of' list contains the following entries:

Name	Active Directory Folder
Domain Users	localmedzad.hr/Users
Jezici	localmedzad.hr/Users
Nastavnici	localmedzad.hr/Users
Remote Desktop ...	localmedzad.hr/Builtin

The dialog box also includes 'Add...' and 'Remove' buttons, and a 'Set Primary Group' button with a note: 'There is no need to change Primary group unless you have Macintosh clients or POSIX-compliant applications.' The 'OK', 'Cancel', and 'Apply' buttons are at the bottom of the dialog.



Microsoft Windows Server 2003:

The screenshot displays the Windows Server 2003 desktop environment. In the background, the Paint application is open with an 'untitled' file. The Windows Explorer window shows the 'D:\' drive with a list of folders including 'Arhiva', 'Drustveni', 'Farmaceuti', 'Hrvatski', 'Install', 'Jezici', 'Kemija', 'Laboranti', 'Lijecnici', 'Nastavnici', 'Opci', 'Pedagoska', 'Prirodni', 'Razrednici', 'Zajednicki_dokumer', 'Zdravstvo', and 'SEMEP'. The 'SEMEP Properties' dialog box is open, showing the 'Security' tab. The 'Group or user names' list includes 'Administrators (MEDZAD\Administrators)', 'CREATOR OWNER', 'SYSTEM', and 'Users (MEDZAD\Users)'. The 'Permissions for Administrators' table is as follows:

Permissions for Administrators	Allow	Deny
Full Control	<input checked="" type="checkbox"/>	<input type="checkbox"/>
Modify	<input checked="" type="checkbox"/>	<input type="checkbox"/>
Read & Execute	<input checked="" type="checkbox"/>	<input type="checkbox"/>
List Folder Contents	<input checked="" type="checkbox"/>	<input type="checkbox"/>
Read	<input checked="" type="checkbox"/>	<input type="checkbox"/>
Write	<input checked="" type="checkbox"/>	<input type="checkbox"/>
Special Permissions	<input checked="" type="checkbox"/>	<input type="checkbox"/>

The taskbar at the bottom shows the Start button, several icons, and the system tray with the time 10:06.



NASTAVNIČKA RAČUNALA:

- ▶ **+ 9 doniranih računala**
- ▶ **Zbornica (3) + učionice (14) + administracija (7)**

▶ **Identifikacija**



▶ **Specijalizirani**

▶ **8 LCD**

▶ **Zajednički**

▶ **Multi**



ativima)

er



KORISNICI NASTAVNIČKIH RAČUNALA:

- ▶ **Pristup SVIH djelatnika škole kroz:**
 - ▶ Korisničko ime i lozinku
 - ▶ Određene dijeljene mape i dozvole pristupa
- ▶ **Ograničeni pristupi (liječnici, vanjski suradnici)**
- ▶ **Razmjena dokumenata kroz:**
 - ✓ "Zajednički dokumenti"
 - ✓ "Dijeljene mape" (Mape predmeta, aktiva, struke...)

- ▶ **Brza dostava i priprema dijeljenih dokumenata u svakoj učionici**
- ▶ **Pristup i razmjena dokumentacije**
- ▶ **Učenički pristupi**

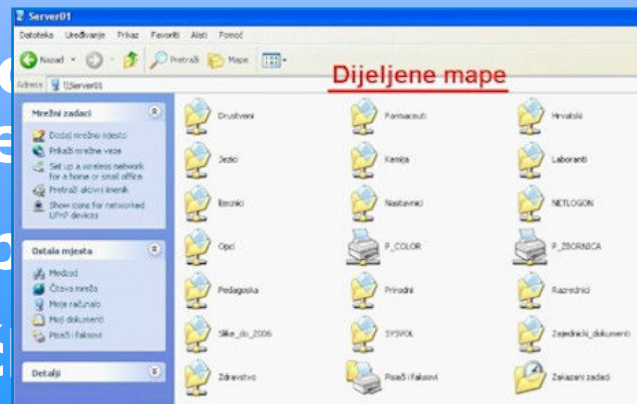



UPORABA NASTAVNIČKIH RAČUNALA:

▶ **Redovna nastava** (mreža + 8 LCD projektora)

▶ **Primeri nastavnika**



▶ **Učenici demonstratori** (2., 3. i 4. razredi)



UČENIČKA RAČUNALA:

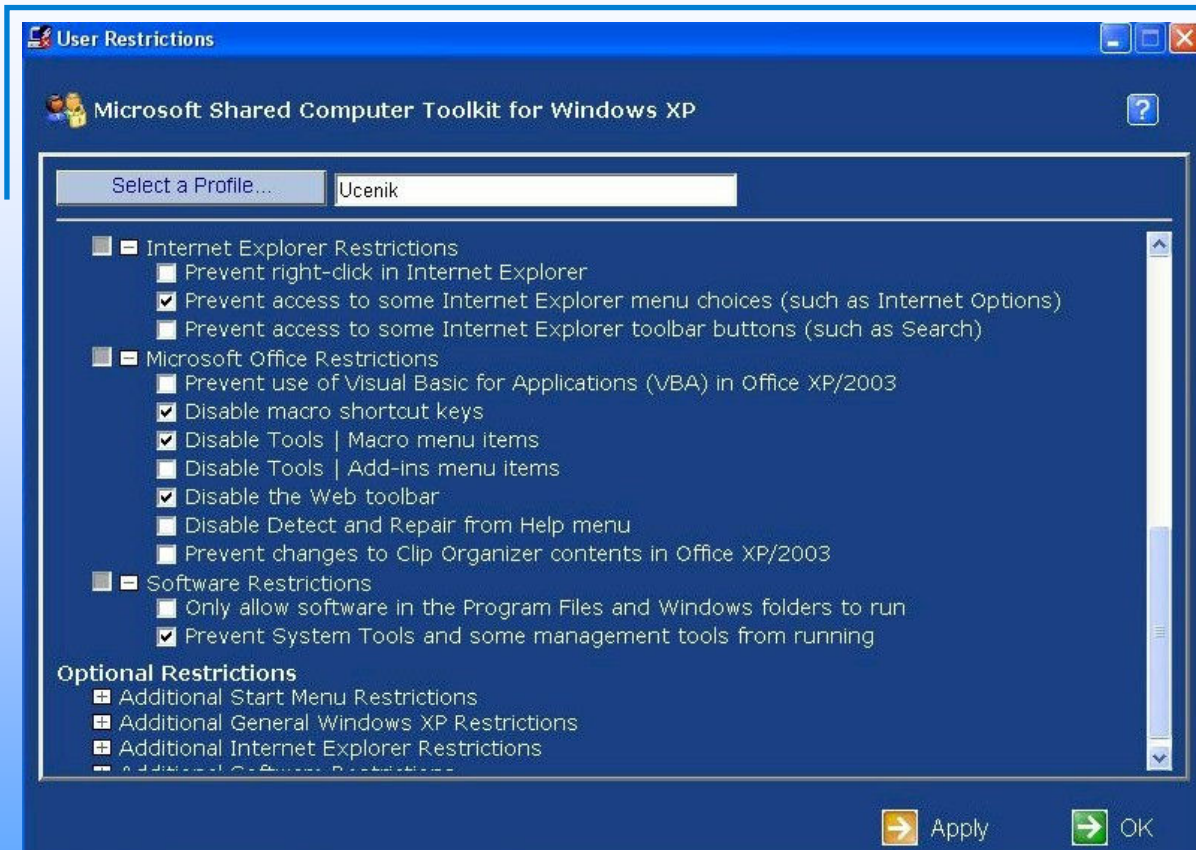

(Hr)
(Hr)
ami
(nala)

✓ Sigurno
✓ Povrat

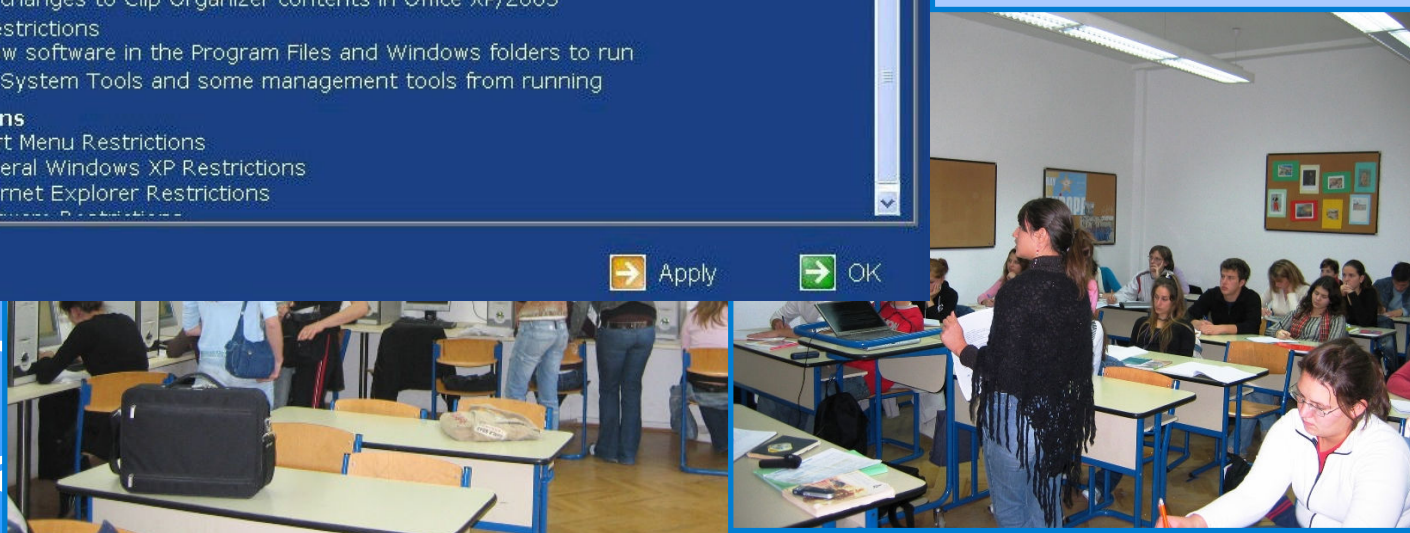



PRIMJENA UČENIČKIH RAČUNALA:

- ▶ **Osigurava se jednostavnost i sigurnost rada**
- ▶ **Problem održavanja informatičke učionice:**
 - ▶ **Jednostavnost održavanje**
 - ▶ **Jednostavnost nadogradnji**
- ▶ **Osigurava se veće pri**
- ▶ **Nepotreban nadzor na**
- ▶ **Edukacija nastavnika i vanjskih suradnika u**
- ▶ **Sigurno korištenje uč i vanjskih korisnika (uč**





ISKUSTVA:



- ▶ **Zadovoljstvo i motivacija nastavnika**
- ▶ **Aktivniji nastavnik, učenik i nastava**



eže

cima

nje

oilo kojeg
kole)

- ▶ **Video-konferencije (Net-meatings):**



Mreža Škole



**Jednostavno je i
Zahvaljujem
nadasve svrsishodno,
na pozornosti!**

te

**provjereno u praktičnoj
PITANJA!
primjeni!**